

แบบรายงานผลการเรียน

ภาคเรียนที่ 2/2568

672010402 ระดับชั้น ปวช.2 ช่างไฟฟ้า ช่างไฟฟ้า/2 2567 (ชฟ.2/2)

001-1005 รายวิชา การใช้เทคโนโลยีดิจิทัลเพื่ออาชีพ ครูผู้สอน นางสาวจรรยา:

เลขที่	เลขประจำตัว	ชื่อ-สกุล	จิตพิสัย (30)	ใบงาน (40)	ปลายภาค (30)	คะแนนรวม (100)	ระดับคะแนน (%)
1	67201040024	นายณัฐวุฒิ เอี่ยมสอาด	24	34	20	78	3.5
2	67201040025	นายเคชฌนัย มูลทองแสง	25	20	15	60	2
3	67201040027	นายดิษณภพ ภูมมาลา	26	34	16	76	3.5
4	67201040028	นายทรงศักดิ์ โลกชู	25	27	15	67	2.5
5	67201040029	นายชนวัฒน์ กองจวง	24	29	20	73	3
6	67201040030	นายธันชนน พันเกลียง	26	34	26	86	4
7	67201040031	นายชิตวิธร์ เสืองาม	26	27	20	73	3
8	67201040032	นางสาวธีราพร สุวรรณอินทร์	26	36	24	86	4
9	67201040034	นายอภิปรายชัย ลูกอินทร์	26	34	25	85	4
10	67201040035	นางสาวนิรมล เชื้อวงศ์	23	26	13	61	2
11	67201040036	นายปรเมษฐ์ เกตุรัญย์	26	33	18	77	3.5
12	67201040037	นายประมิชาน แก้วกล้า	26	35	24	85	4
13	67201040038	นายบุญฤทธิ นุ่มจิตร					ช.ร.
14	67201040039	นางสาวไปรยา แซ่ดี	26	33	17	76	3.5
15	67201040040	นายพงศกร ภาคะดิระ	24	25	16	65	2.5
16	67201040043	นายพุดิกร ปลุกเนียม					ช.ร.
17	67201040044	นายภัทรกร พุ่มทอง	22	24	15	61	2
18	67201040045	นายภูมิศักดิ์ แซ่ลิ้ม	26	30	19	75	3.5
19	67201040046	นายเมฆภัทร์ ทิมคำ	26	30	15	71	3
20	67201040047	นายธณกฤต พันน้อย	26	27	15	68	2.5

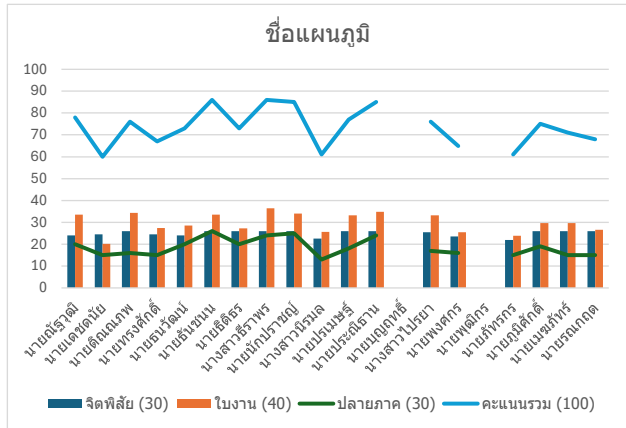

เกรดเฉลี่ย	4	จำนวน	4	คน	=	20.00 %
เกรดเฉลี่ย	3.5	จำนวน	5	คน	=	25.00 %
เกรดเฉลี่ย	3	จำนวน	3	คน	=	15.00 %
เกรดเฉลี่ย	2.5	จำนวน	3	คน	=	15 %
เกรดเฉลี่ย	2	จำนวน	3	คน	=	15 %
เกรดเฉลี่ย	1.5	จำนวน	0	คน	=	0 %
เกรดเฉลี่ย	1	จำนวน	0	คน	=	0 %
เกรดเฉลี่ย	0	จำนวน	0	คน	=	0 %
รวม	ป.ร.	จำนวน	20	คน	=	100.00 %

ลงชื่อครูผู้สอน

(นางสาวจรรยาณ ถึงเสียบยวง)