



จัดการเรียนการสอน ภาคเรียนที่ 2 ปีการศึกษา 2568 จำนวน 2 รายวิชา ได้แก่

1. วิชาโครงงาน จำนวน 23 คน (ชก.3/1) สัปดาห์ที่ 13-14

ผลการเรียน 4.00	จำนวน 19 คน
ผลการเรียน 3.5	จำนวน 0 คน
ผลการเรียน 3.00	จำนวน 4 คน
ผลการเรียน 2.5	จำนวน 0 คน
ผลการเรียน 2.00	จำนวน 0 คน
ผลการเรียน 1.5	จำนวน 0 คน
ผลการเรียน 1.00	จำนวน 0 คน
ผลการเรียน 0	จำนวน 0 คน
ผลการเรียน ข.ร.	จำนวน 0 คน
ผลการเรียน ข.ป.	จำนวน 0 คน
ผลการเรียน ม.ส.	จำนวน 0 คน

2. วิชากฎหมายแรงงาน จำนวน 23 คน (ชก.3/1) สัปดาห์ที่ 16

ผลการเรียน 4.00	จำนวน 14 คน
ผลการเรียน 3.5	จำนวน 4 คน
ผลการเรียน 3.00	จำนวน 1 คน
ผลการเรียน 2.5	จำนวน 1 คน
ผลการเรียน 2.00	จำนวน 1 คน
ผลการเรียน 1.5	จำนวน 2 คน
ผลการเรียน 1.00	จำนวน 0 คน
ผลการเรียน 0	จำนวน 0 คน
ผลการเรียน ข.ร.	จำนวน 0 คน
ผลการเรียน ข.ป.	จำนวน 0 คน
ผลการเรียน ม.ส.	จำนวน 0 คน

## วิชาโครงการ รหัสวิชา 20102-8501

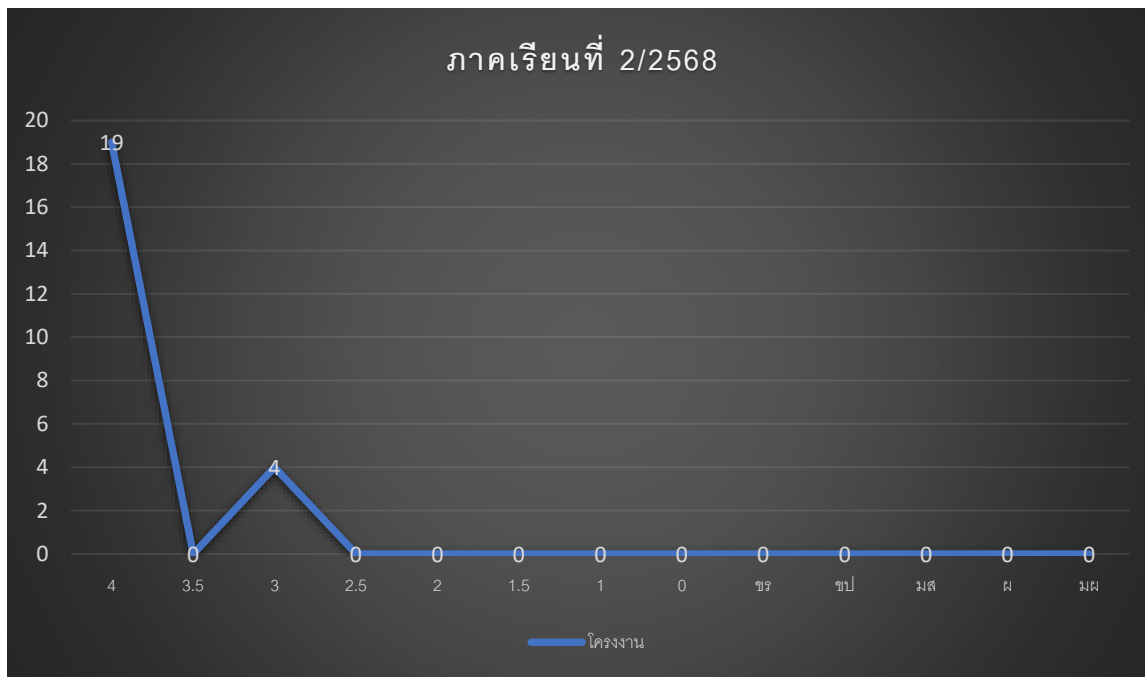

### 1. โครงการ 20102-8501 จำนวน 23 คน (ชก.3/1)

ผลการเรียน 4.00 จำนวน 19 คน	คิดเป็นร้อยละ 82.61
ผลการเรียน 3.5 จำนวน 0 คน	คิดเป็นร้อยละ 0.00
ผลการเรียน 3.0 จำนวน 4 คน	คิดเป็นร้อยละ 17.39
ผลการเรียน 2.5 จำนวน 0 คน	คิดเป็นร้อยละ 0.00
ผลการเรียน 2.0 จำนวน 0 คน	คิดเป็นร้อยละ 0.00
ผลการเรียน 1.5 จำนวน 0 คน	คิดเป็นร้อยละ 0.00
ผลการเรียน 1.0 จำนวน 0 คน	คิดเป็นร้อยละ 0.00
ผลการเรียน 0 จำนวน 0 คน	คิดเป็นร้อยละ 0.00
ผลการเรียน ข.ร. จำนวน 0 คน	คิดเป็นร้อยละ 0.00
ผลการเรียน ข.ป. จำนวน 0 คน	คิดเป็นร้อยละ 0.00
ผลการเรียน ม.ส. จำนวน 0 คน	คิดเป็นร้อยละ 0.00

## วิชากฎหมายแรงงาน

ภาคเรียนที่ 2/2568

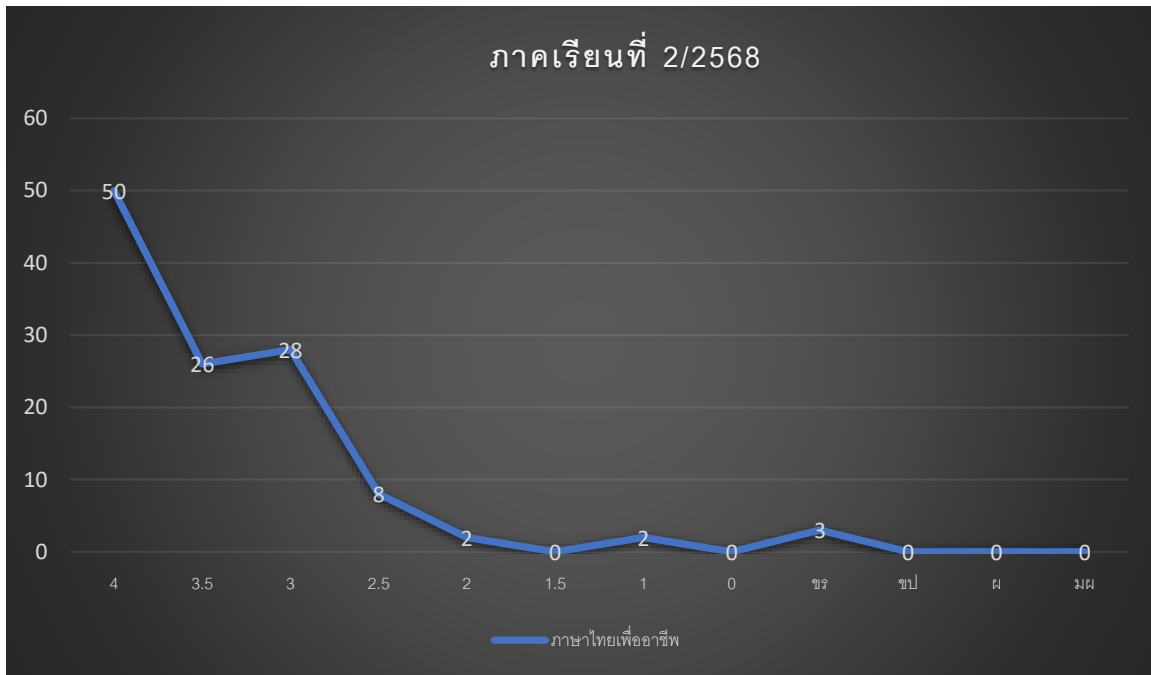

### 2. วิชากฎหมายแรงงาน 20001-1004 จำนวน 23 คน (ชก.3/1)

ผลการเรียน 4.00 จำนวน 14 คน	คิดเป็นร้อยละ 60.87
ผลการเรียน 3.5 จำนวน 4 คน	คิดเป็นร้อยละ 17.39
ผลการเรียน 3.00 จำนวน 1 คน	คิดเป็นร้อยละ 4.35
ผลการเรียน 2.5 จำนวน 1 คน	คิดเป็นร้อยละ 4.35
ผลการเรียน 2.00 จำนวน 1 คน	คิดเป็นร้อยละ 4.35
ผลการเรียน 1.5 จำนวน 2 คน	คิดเป็นร้อยละ 8.70
ผลการเรียน 1.00 จำนวน 0 คน	คิดเป็นร้อยละ 0.00
ผลการเรียน 0 จำนวน 0 คน	คิดเป็นร้อยละ 0.00
ผลการเรียน ข.ร. จำนวน 0 คน	คิดเป็นร้อยละ 0.00
ผลการเรียน ข.ป. จำนวน 0 คน	คิดเป็นร้อยละ 0.00