

ข้อมูลสารสนเทศของผู้เรียนและรายวิชา

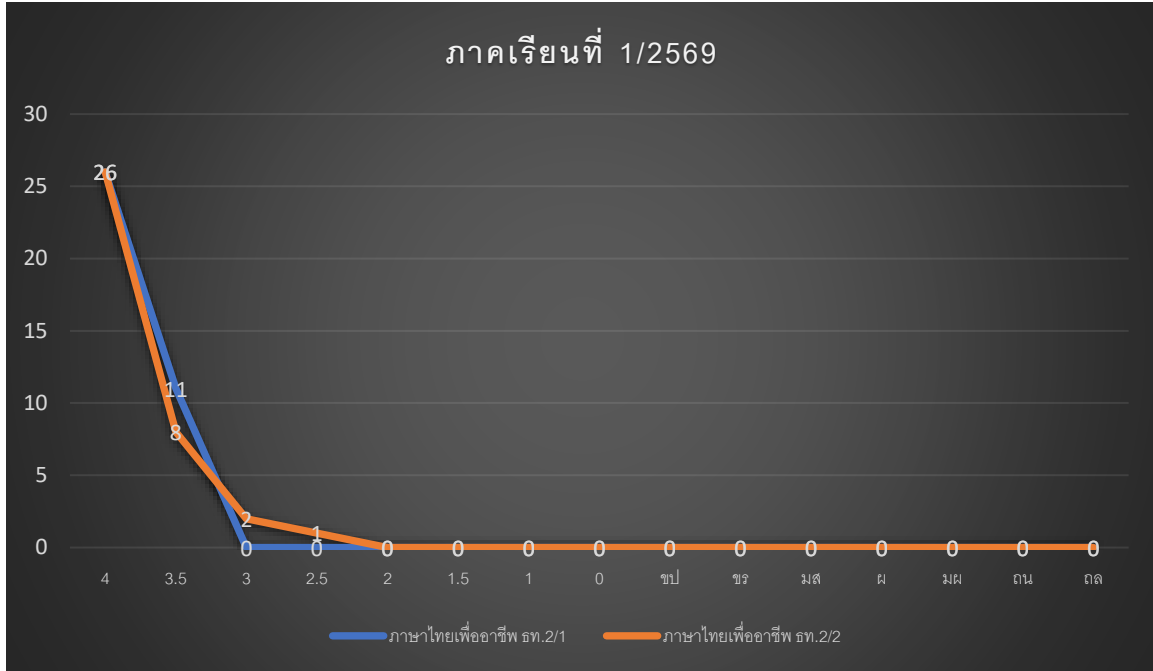

ลำดับ	วิชา	ผลการเรียน (คน)/ร้อยละ											รวม
		4	3.5	3	2.5	2	1.5	1	0	ข.ร.	ข.ป.	ถ.ล.	
1	ภาษาไทยเพื่ออาชีพ (ธท.2/1 และ ธท.2/2)	52 (69.33)	19 (25.33)	2 (2.67)	1 (1.33)	0 (0.00)	0 (0.00)	0 (0.00)	0 (0.00)	1 (1.33)	0 (0.00)	0 (0.00)	75 (100)

วิชาภาษาไทยเพื่ออาชีพ จำนวน 75 คน (ธท.2/1 และ ธท.2/2) สัปดาห์ที่ 1-2

ผลการเรียน 4.00	จำนวน 52 คน
ผลการเรียน 3.5	จำนวน 19 คน
ผลการเรียน 3.00	จำนวน 2 คน
ผลการเรียน 2.5	จำนวน 1 คน
ผลการเรียน 2.00	จำนวน 0 คน
ผลการเรียน 1.5	จำนวน 0 คน
ผลการเรียน 1.00	จำนวน 0 คน
ผลการเรียน 0	จำนวน 0 คน
ผลการเรียน ข.ร.	จำนวน 1 คน
ผลการเรียน ข.ป.	จำนวน 0 คน
ผลการเรียน ม.ส.	จำนวน 0 คน

วิชาภาษาไทยเพื่ออาชีพ รหัสวิชา 20000-1102

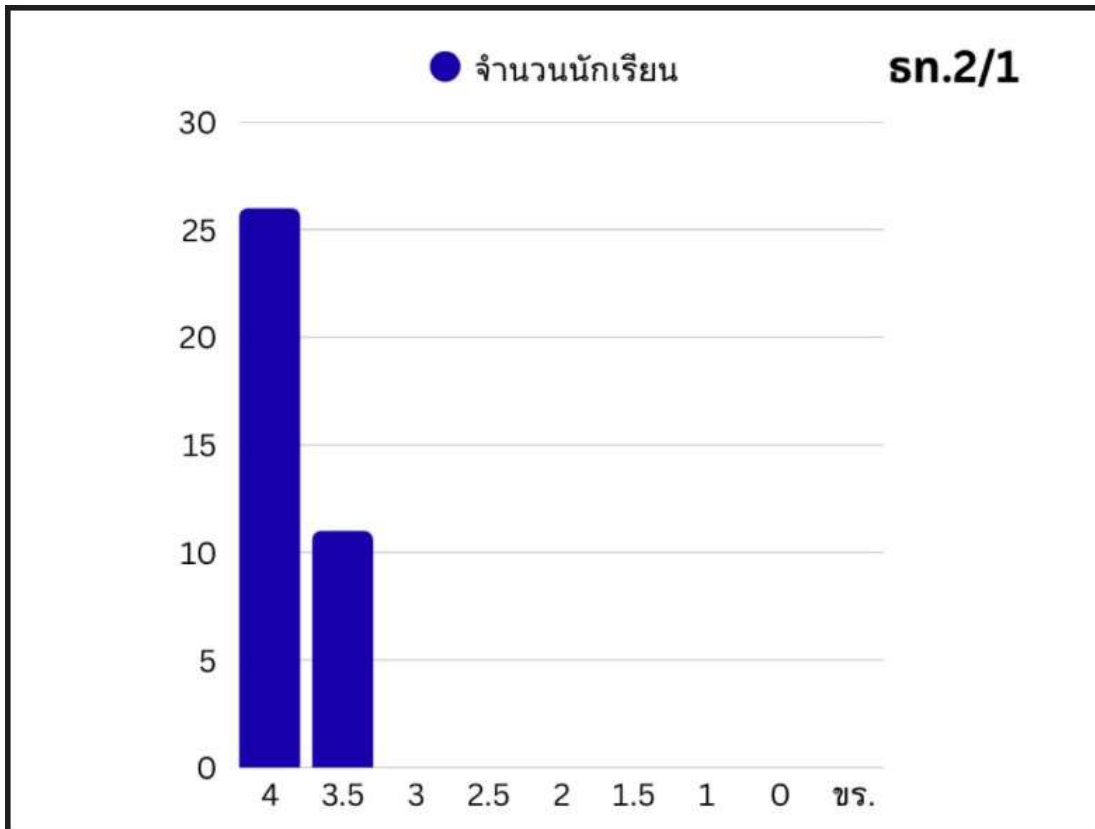

1. วิชาภาษาไทยเพื่ออาชีพ รท.2/1 จำนวน 37 คน

ผลการเรียน 4.00	จำนวน 26 คน	คิดเป็นร้อยละ 70.27
ผลการเรียน 3.5	จำนวน 11 คน	คิดเป็นร้อยละ 29.73
ผลการเรียน 3.00	จำนวน 0 คน	คิดเป็นร้อยละ 0.00
ผลการเรียน 2.5	จำนวน 0 คน	คิดเป็นร้อยละ 0.00
ผลการเรียน 2.00	จำนวน 0 คน	คิดเป็นร้อยละ 0.00
ผลการเรียน 1.5	จำนวน 0 คน	คิดเป็นร้อยละ 0.00
ผลการเรียน 1.00	จำนวน 0 คน	คิดเป็นร้อยละ 0.00
ผลการเรียน 0	จำนวน 0 คน	คิดเป็นร้อยละ 0.00
ผลการเรียน ข.ร.	จำนวน 0 คน	คิดเป็นร้อยละ 0.00
ผลการเรียน ข.ป.	จำนวน 0 คน	คิดเป็นร้อยละ 0.00
ผลการเรียน ม.ส.	จำนวน 0 คน	คิดเป็นร้อยละ 0.00

วิชาภาษาไทยเพื่ออาชีพ รหัสวิชา 20000-1102

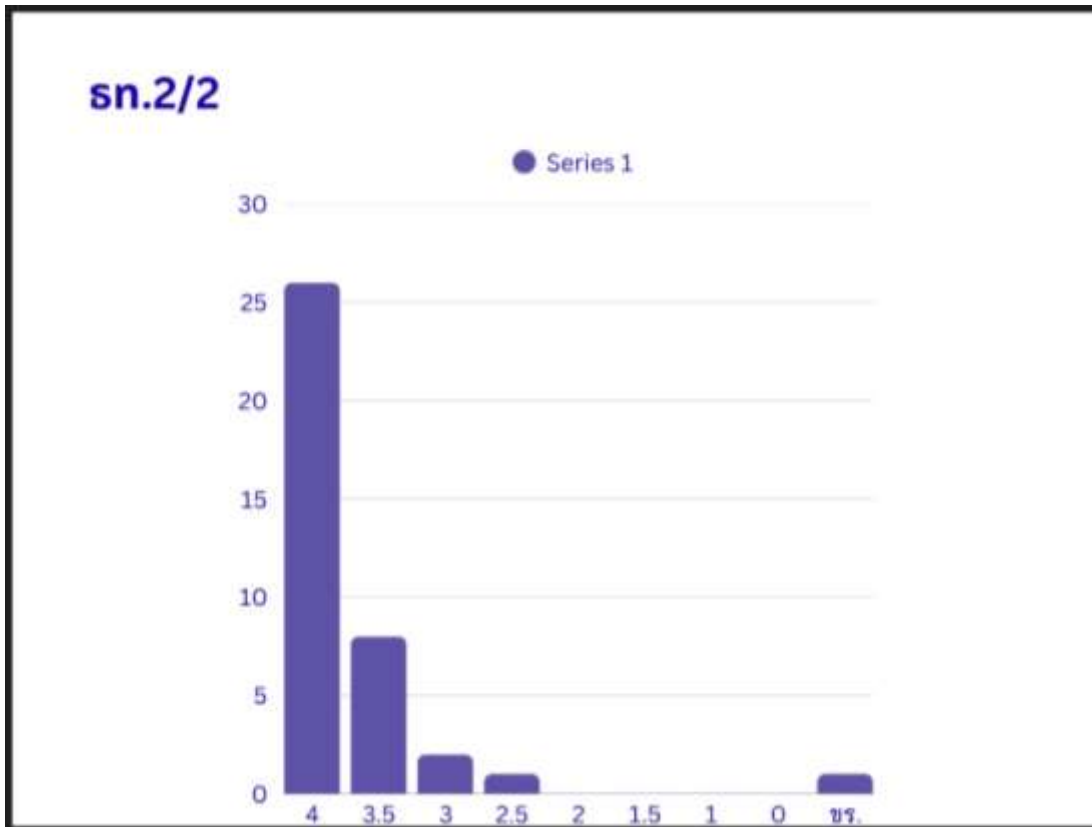

2. วิชาภาษาไทยเพื่ออาชีพ รท.2/2 จำนวน 38 คน

ผลการเรียน 4.00 จำนวน 26 คน	คิดเป็นร้อยละ 68.42
ผลการเรียน 3.5 จำนวน 8 คน	คิดเป็นร้อยละ 21.05
ผลการเรียน 3.00 จำนวน 2 คน	คิดเป็นร้อยละ 5.26
ผลการเรียน 2.5 จำนวน 1 คน	คิดเป็นร้อยละ 2.63
ผลการเรียน 2.00 จำนวน 0 คน	คิดเป็นร้อยละ 0.00
ผลการเรียน 1.5 จำนวน 0 คน	คิดเป็นร้อยละ 0.00
ผลการเรียน 1.00 จำนวน 0 คน	คิดเป็นร้อยละ 0.00
ผลการเรียน 0 จำนวน 0 คน	คิดเป็นร้อยละ 0.00
ผลการเรียน ข.ร. จำนวน 1 คน	คิดเป็นร้อยละ 2.63
ผลการเรียน ข.ป. จำนวน 0 คน	คิดเป็นร้อยละ 0.00
ผลการเรียน ม.ส. จำนวน 0 คน	คิดเป็นร้อยละ 0.00