

ข้อมูลสารสนเทศของผู้เรียนและรายวิชา

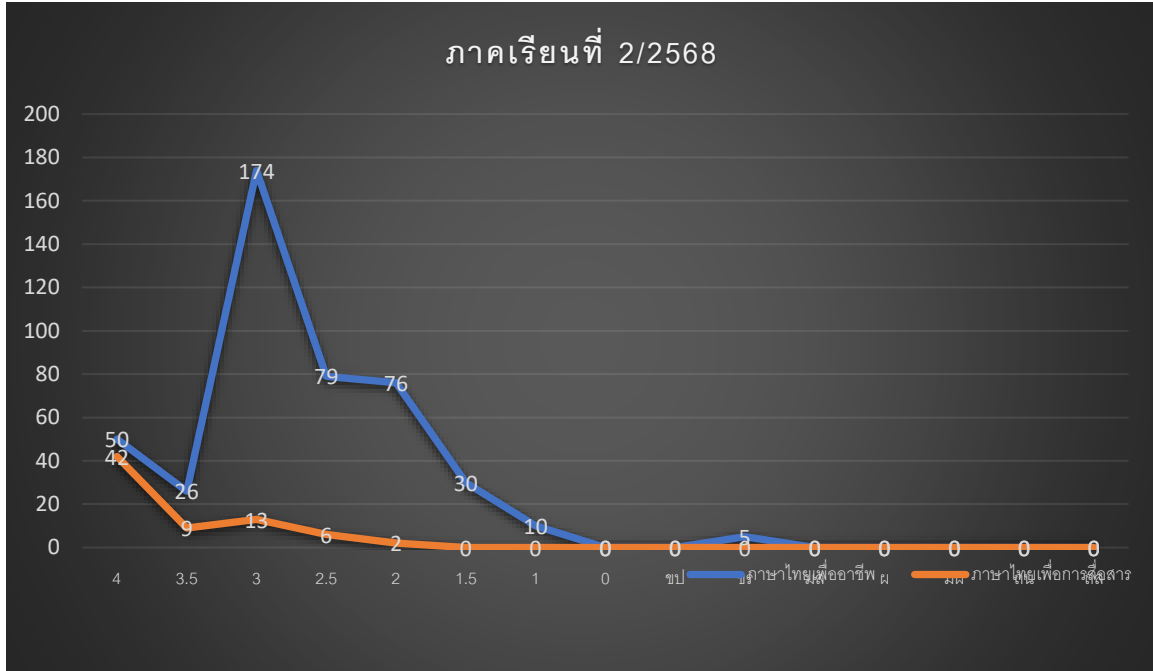

ลำดับ	วิชา	ผลการเรียน (คน)/ร้อยละ										รวม	
		4	3.5	3	2.5	2	1.5	1	0	ข.ร.	ข.ป.		ถ.ล.
1	ภาษาไทยเพื่ออาชีพ 20000-1102 (ขอ.1/1, ชก.1/1-2, ชย.1/1-4, บช.3/1, ขอ.3/1)	174 (46.5)	79 (21.12)	76 (20.32)	30 (5.783)	10 (8.02)	0 (0.00)	0 (0.00)	0 (0.00)	5 (1.34)	0 (0.00)	0 (0.00)	374 (100)
2	ภาษาไทยเพื่อการสื่อสาร 20000-1101 (กร.1/1, ชช.1/1 และ บช.1/1)	42 (57.53)	2 (2.74)	2 (2.74)	6 (8.22)	1 (1.37)	0 (0.00)	0 (0.00)	0 (0.00)	1 (0.00)	0 (0.00)	0 (0.00)	73 (100)

จัดการเรียนการสอน ภาคเรียนที่ 2 ปีการศึกษา 2568 จำนวน 3 รายวิชา ได้แก่

1. วิชาภาษาไทยเพื่อการสื่อสาร จำนวน 72 คน (บช.1/1, กร.1/1 และ ชช.1/1) สัปดาห์ที่ 1-15

ผลการเรียน 4.00	จำนวน 42 คน
ผลการเรียน 3.5	จำนวน 9 คน
ผลการเรียน 3.00	จำนวน 13 คน
ผลการเรียน 2.5	จำนวน 6 คน
ผลการเรียน 2.00	จำนวน 2 คน
ผลการเรียน 1.5	จำนวน 0 คน
ผลการเรียน 1.00	จำนวน 0 คน
ผลการเรียน 0	จำนวน 0 คน
ผลการเรียน ข.ร.	จำนวน 0 คน
ผลการเรียน ข.ป.	จำนวน 0 คน
ผลการเรียน ม.ส.	จำนวน 0 คน

2. วิชาภาษาไทยเพื่ออาชีพ จำนวน 347 คน (ชก.1/1-2, ขอ.1/1, ชย.1/1-4 สัปดาห์ที่ 1-18

ผลการเรียน 4.00	จำนวน 174คน
ผลการเรียน 3.5	จำนวน 79 คน
ผลการเรียน 3.00	จำนวน 76 คน
ผลการเรียน 2.5	จำนวน 30 คน
ผลการเรียน 2.00	จำนวน 10 คน
ผลการเรียน 1.5	จำนวน 0 คน
ผลการเรียน 1.00	จำนวน 0 คน
ผลการเรียน 0	จำนวน 0 คน
ผลการเรียน ข.ร.	จำนวน 5 คน
ผลการเรียน ข.ป.	จำนวน 0 คน
ผลการเรียน ม.ส.	จำนวน 0 คน

3. วิชาทักษะภาษาไทยเพื่อการสื่อสารในงานอาชีพ จำนวน 107 คน สัปดาห์ที่ 1-15

ผลการเรียน 4.00	จำนวน 30 คน
ผลการเรียน 3.5	จำนวน 30 คน
ผลการเรียน 3.00	จำนวน 35 คน
ผลการเรียน 2.5	จำนวน 7 คน
ผลการเรียน 2.00	จำนวน 0 คน
ผลการเรียน 1.5	จำนวน 0 คน
ผลการเรียน 1.00	จำนวน 0 คน
ผลการเรียน ข.ร.	จำนวน 5 คน
ผลการเรียน ข.ป.	จำนวน 0 คน
ผลการเรียน ม.ส.	จำนวน 0 คน
ผลการเรียน ถ.ล.	จำนวน 0 คน

วิชาภาษาไทยเพื่อการสื่อสาร รหัสวิชา 20000-1101

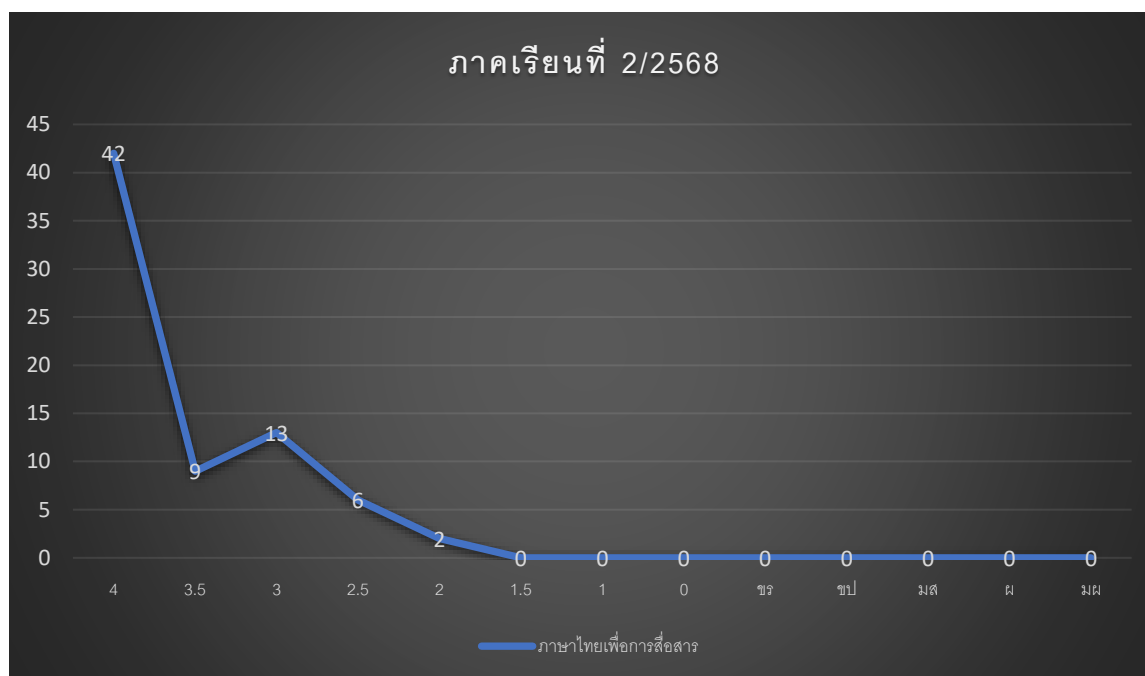

1. ภาษาไทยเพื่อการสื่อสาร 20000-1101 จำนวน 72 คน (บช.1/1, กร.1/1 และ ชช.1/1)

ผลการเรียน 4.00 จำนวน 42 คน	คิดเป็นร้อยละ 58.33
ผลการเรียน 3.5 จำนวน 9 คน	คิดเป็นร้อยละ 12.50
ผลการเรียน 3.00 จำนวน 13 คน	คิดเป็นร้อยละ 18.06
ผลการเรียน 2.5 จำนวน 6 คน	คิดเป็นร้อยละ 8.33
ผลการเรียน 2.00 จำนวน 2 คน	คิดเป็นร้อยละ 2.78
ผลการเรียน 1.5 จำนวน 0 คน	คิดเป็นร้อยละ 0.00
ผลการเรียน 1.00 จำนวน 0 คน	คิดเป็นร้อยละ 0.00
ผลการเรียน 0 จำนวน 0 คน	คิดเป็นร้อยละ 0.00
ผลการเรียน ข.ร. จำนวน 0 คน	คิดเป็นร้อยละ 0.00
ผลการเรียน ข.ป. จำนวน 0 คน	คิดเป็นร้อยละ 0.00
ผลการเรียน ม.ส. จำนวน 0 คน	คิดเป็นร้อยละ 0.00

วิชาภาษาไทยเพื่ออาชีพ

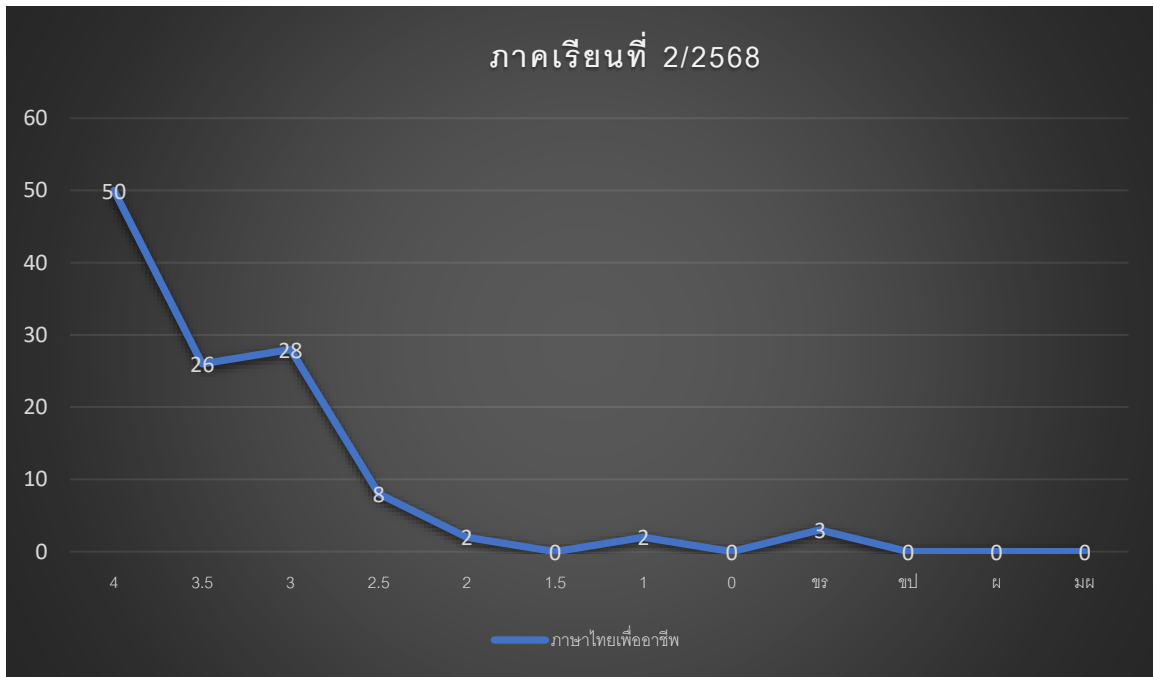

2. วิชาภาษาไทยเพื่ออาชีพ 20000-1102 จำนวน 119 คน (ชก.1/1-2, ขย.1/1-4 และ ซอ.1/1

ผลการเรียน 4.00 จำนวน 50 คน	คิดเป็นร้อยละ 42.02
ผลการเรียน 3.5 จำนวน 26 คน	คิดเป็นร้อยละ 21.85
ผลการเรียน 3.00 จำนวน 28 คน	คิดเป็นร้อยละ 23.53
ผลการเรียน 2.5 จำนวน 8 คน	คิดเป็นร้อยละ 6.72
ผลการเรียน 2.00 จำนวน 2 คน	คิดเป็นร้อยละ 1.68
ผลการเรียน 1.5 จำนวน 0 คน	คิดเป็นร้อยละ 0.00
ผลการเรียน 1.00 จำนวน 2 คน	คิดเป็นร้อยละ 1.68
ผลการเรียน 0 จำนวน 0 คน	คิดเป็นร้อยละ 0.00
ผลการเรียน ข.ร. จำนวน 3 คน	คิดเป็นร้อยละ 2.52
ผลการเรียน ข.ป. จำนวน 0 คน	คิดเป็นร้อยละ 0.00

วิชาทักษะภาษาไทยเพื่อการสื่อสารในงานอาชีพ

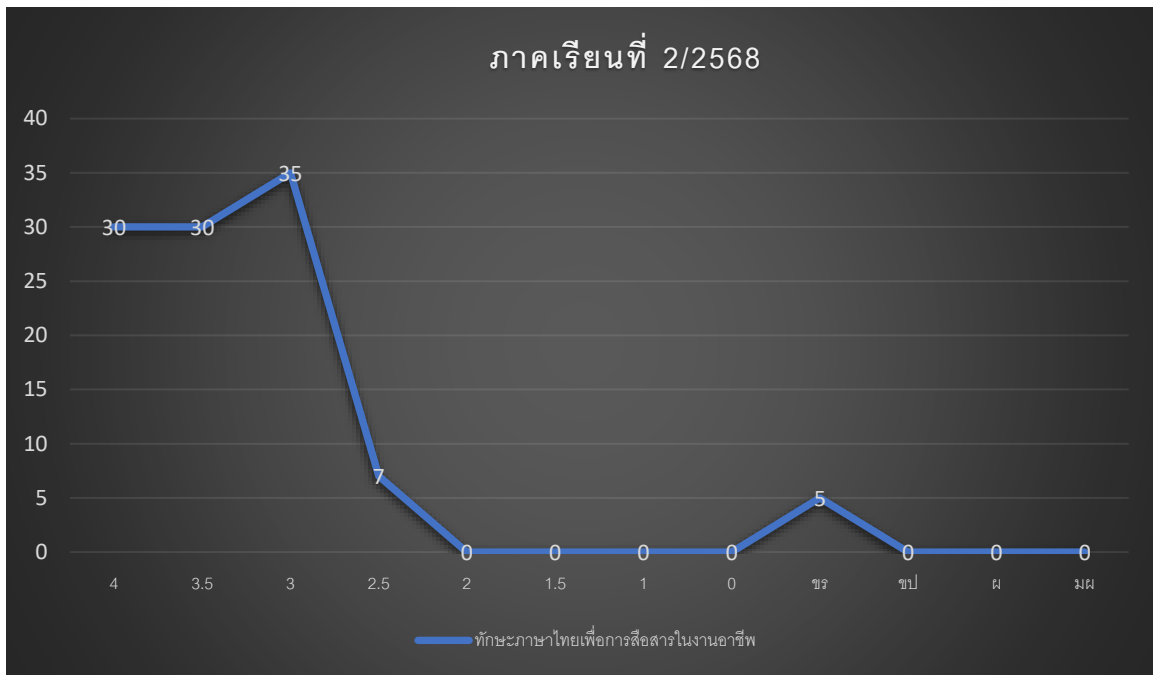

3. วิชาทักษะภาษาไทยเพื่อการสื่อสารในงานอาชีพ 30000-1101 จำนวน 107 คน (สทผ.1/1, สทก.1/1-2 และ สทพ.1/1-2)

ผลการเรียน 4.00 จำนวน 30 คน	คิดเป็นร้อยละ 28.04
ผลการเรียน 3.5 จำนวน 30 คน	คิดเป็นร้อยละ 28.04
ผลการเรียน 3.00 จำนวน 35 คน	คิดเป็นร้อยละ 32.71
ผลการเรียน 2.5 จำนวน 7 คน	คิดเป็นร้อยละ 6.54
ผลการเรียน 2.00 จำนวน 0 คน	คิดเป็นร้อยละ 0.00
ผลการเรียน 1.5 จำนวน 0 คน	คิดเป็นร้อยละ 0.00
ผลการเรียน 1.00 จำนวน 0 คน	คิดเป็นร้อยละ 0.00
ผลการเรียน 0 จำนวน 0 คน	คิดเป็นร้อยละ 0.00
ผลการเรียน ช.ร. จำนวน 5 คน	คิดเป็นร้อยละ 4.67
ผลการเรียน ช.ป. จำนวน 0 คน	คิดเป็นร้อยละ 0.00